

Někdy SysToe zobrazí následující zprávu « Be careful, No valid cursor pos ! Adjust pos manually or retry » (Pozor, nesprávná pozice kurzoru ! Nastavte pozici kurzoru ručně nebo opakujte měření). Znamená to, že SysToe nebyl schopný najít umístění vertikálního kurzoru (počátku náběhu křivky). Signál může být příliš slabý nebo ovlivněný rušením.

V takovém případě pro kontrolu signálu doporučujeme stisknout tlačítko **RET**.

Pokud lze určit správnou pozici vertikálního kurzoru, potom uživatel musí umístit vertikální kurzor na počátek náběhu křivky. Poté se zobrazí systolický tlak.

Pokud je zaznamenaný signál příliš špatný, tak že nelze určit místo náběhu křivky signálu, pak je potřeba měření provést znovu s kontrolou umístění manžet, ne příliš pevného utážení manžet a kontrolou snímače, který musí mít dobrý kontaktu s kůží.

Pokud je systolický tlak příliš nízký, pod 15 mmHg, signál je příliš slabý a může být obtížné vidět náběh jeho křivky.

Například, na následující křivce nevíme, kam umístit vertikální kurzor. Systolický tlak je zobrazený, ale o ničem nevyovídá, protože vertikální kurzor není v místě počátku náběhu křivky.

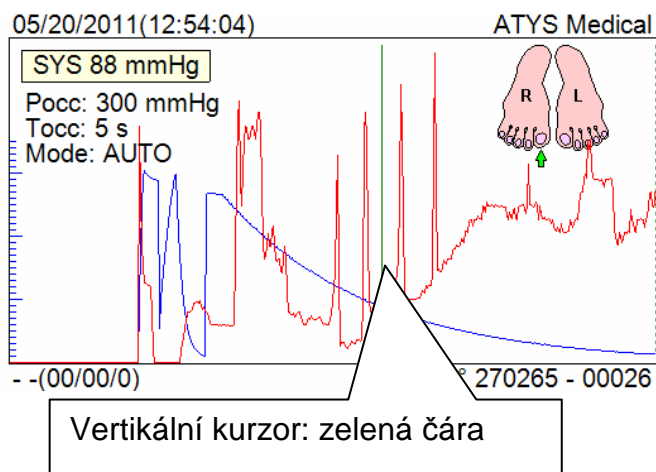

Na následující křivce není vertikální kurzor správně umístěný a systolický tlak je proto nesprávný.

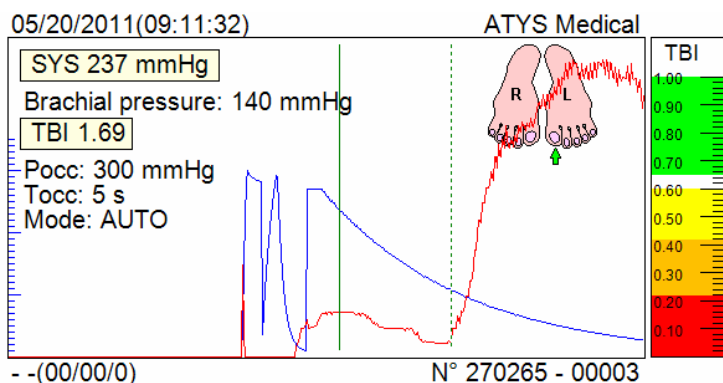

Uživatel může jednoduchým způsobem změnit polohu vertikálního kurzoru do správného místa a tím získat správný systolický tlak.

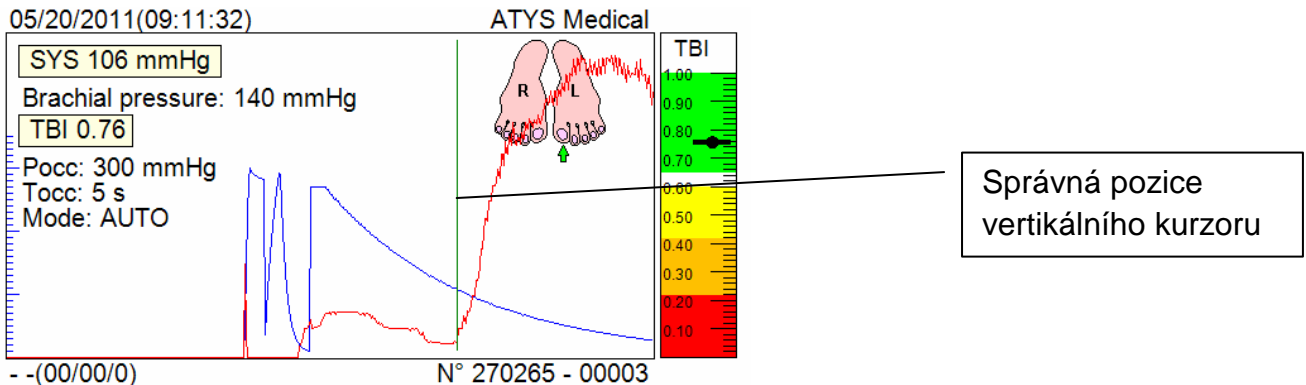

Při každém měření je za kontrolu a případné nastavení vertikálního kurzoru odpovědná obsluha přístroje.

Pokud je tlak velmi nízký, může být pro dosažení hodnoty nutné provést jedno nebo dvě další měření. V takovém případě jsou tlaky obecně pod 20 mmHg, tedy pod kritickým prahem ischemie.

Kromě toho, měření palcových tlaků může být obtížné, pokud je noha příliš studená. V zimě se tedy doporučuje nechat nohu zahřát.